

Définitions et typologie

Notion de zone urbanisée / non urbanisée : sont regardées comme des zones urbanisées pour l'application du présent PAC, **les parties urbanisées de la commune au sens de l'article L.111-3 du code de l'urbanisme (comprenant les espaces bâtis et les dents creuses)**, quel que soit, s'il existe, le zonage du document d'urbanisme ou de la carte communale.

- Zone urbanisée équipée : secteur urbanisé **possédant une interface aménagée** (cf guide de normalisation des interfaces - annexe D) **ou des "hydrants normalisés" et des voies d'accès normalisés** accessibles aux services de secours leur permettant la défense de cette zone conformément au schéma de la DECI (cf annexe 4)
- Zone urbanisée non équipée : secteur urbanisé **ne possédant pas d'hydrants normalisés (ou en nombre insuffisant), ou pas de voies d'accès normalisés.**

Types de formes urbaines:

- Urbanisation dense :

Groupe de 10 ou plus constructions ou plus distantes entre elles de moins de 15m
=> hors effet de bordure, **densité moyenne d'environ 9 à 15 constructions / Ha**

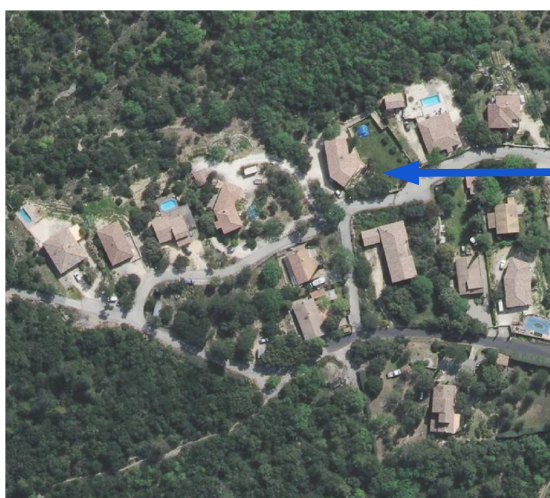

Urbanisation dense

NB : Les autres types d'urbanisation sont qualifiés d'Urbanisation peu dense.

- Dent creuse :

Une « dent creuse » est **un espace libre de construction** implanté strictement à l'intérieur de l'enveloppe déjà bâtie

